

Édito



Comité des fêtes





LANDERONDE

AVRIL 2026

Prochain Édito : Mai 2026

www.cdf-landeronde.fr

 7 rue Bonne Lande, 85150 LANDERONDE

 06 77 37 54 77

 contact@cdf-landeronde.fr

Location de Matériel

 06 77 37 54 77

www.cdf-landeronde.fr/locations

 location-materiel@cdf-landeronde.fr

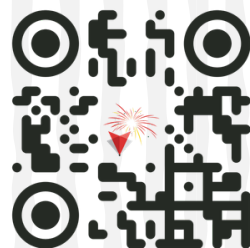



L'Église au Milieu du Village

PRÉSENTE :

ARTEMISIA

CONCERT DE MUSIQUE BAROQUE

SAMEDI 2 MAI 2026

Eglise de
La Chapelle Palluan

20H30

CLAVECIN : LAURENCE COPIN

TRAVERSOS : CATHERINE GIARDINO ET DENIS FERRÉ

VIOLONCELLE : BRIGITTE SOMBRET



TARIFS : DE 8€ À 14€

BILLETTERIE :

SUR PLACE DÈS 19H45

SUR HELLOASSO EN PRÉVENTE :

L'ÉGLISE AU MILIEU DU VILLAGE

PÊCHE à LA

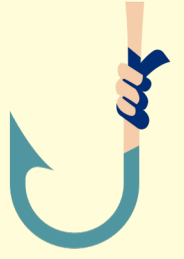

TRUITE



ORGANISÉE PAR LES RENARD'EAUX

**DIMANCHE 12 AVRIL
2026 À LANDERONDE**

DE 8H À 16H - PAUSE 10H/10H30

Bar et restauration sur place

130 kg de
truites dont
50kg de
grosses truites



10€ (6€
POUR
LES -12
ANS)

- Une ligne équipée d'un seul hameçon
- L'amorçage et la pêche aux leurres sont interdits
- Le nombre de prises est limité à 8 par personne



Un FLOAT TUBE offert au premier pêcheur qui aura la chance de pêcher une des deux truites de 2.5kg à 3kg.

VENEZ NOMBREUX



**L'AMICALE DE TENNIS DE
TABLE DE LANDERONDE**

organise un

VIDE GRENIER

Dimanche 7 Juin 2026

- **OUVERT A TOUS, PROFESSIONELS
& PARTICULIERS**
- **INSTALLATION DES EXPOSANTS
DES 6H30- VEHICULE SUR EMPLACEMENT**
- **BAR ET RESTAURATION**



ZONE DE LOISIRS DE LANDERONDE TELEPHONE

:

06.74.51.58.85 06.37.43.63.57 MAIL :

Atllanderonde@laposte.net

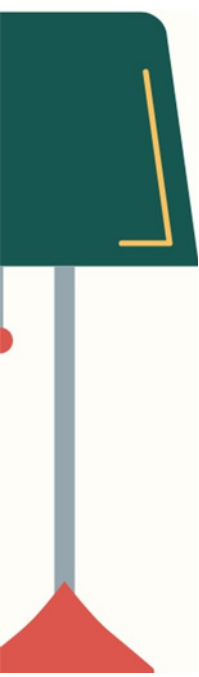

Coupon réponse pour inscription

M., Mme, Mlle _____

Prénom _____

Adresse _____

Téléphone _____

Numéro de Carte d'identité ou N° carte professionnelle:

Délivré le _____

A/par _____

Emplacement 3M au minimum (4€ le m)

Nombre d'emplacements de 3 m. X 12 euros=--- €

Chèque libelle à l'ordre de l'Amicale Tennis de Table

Landeronde Date: ----- Signature:

Coupon à retourner avec votre chèque à:

PERRAUDEAU KATIA
29 RUE DES HIRONDELLES
85150 LANDERONDE

CLUB DES BIENVENUS DE LANDERONDE

CONCOURS *de Belote!*

Club des
**Bien
venus**

10€



**BUVETTE ET PATISSERIES SUR PLACE
INSCRIPTIONS À PARTIR DE 13H30**

INSCRIPTIONS AU 06 41 92 10 59 OU AU 06 75 75 33 73

SALLE ANDRÉ ASTOUL, RUE DES GLYCINES, LANDERONDE



L'Église au Milieu du Village

L'ASSOCIATION "L'ÉGLISE AU MILIEU DU VILLAGE",
FÛT CRÉÉE EN 2024 PAR UN COUPLE DE VENDÉENS
AYANT À CŒUR DE PARTICIPER À LA MISE EN
VALEUR DE NOTRE CULTURE, ET À LA
CONSERVATION DE NOTRE PATRIMOINE.

SON PRINCIPAL OBJECTIF EST DE REDONNER VIE
AUX ÉGLISES TROP SOUVENT ABANDONNÉES DE NOS
VILLAGES, EN Y PROGRAMMANT DES CONCERTS ET
SPECTACLES VIVANTS.

DANS UN MONDE MODERNE QUI MANQUE
CRUELLEMENT D'ÉBLOUISSEMENT ET DE SACRÉ, NOS
ÉGLISES DEMEURENT DES ESPACES DONT
L'ESTHÉTIQUE ET L'ACOUSTIQUE SONT PROPICES À
L'ÉMERVEILLEMENT DES SENS ET AU RÊVE.

ELLES RAVIVENT LA MÉMOIRE, POUSSENT À LA
RÉFLEXION, NOUS RECONNECTENT À NOS RACINES
ET SUSCITENT FOI ET ESPOIR.

HUMBLEMENT, NOUS SOUHAITONS CRÉER DES
ÉVÈNEMENTS NOUS PERMETTANT DE NOUS RENDRE
À NOUVEAU EN LEUR CENTRE, AFIN D'Y CÉLÉBRER
LA BEAUTÉ ET LA GRÂCE EN MUSIQUE, ET AINSI
PERMETTRE À CHAQUE HABITANT DE DÉCOUVRIR,
OU DE REDÉCOUVRIR, LE TRÉSOR D'HISTOIRE ET DE
BEAUTÉ CACHÉE QU'EST : LEUR ÉGLISE DE VILLAGE.



POUR FAIRE
UN DON :



AFIN DE RESTER INFORMÉ DE NOS PROCHAINS ÉVÈNEMENTS,
SUIVEZ-NOUS SUR LA PAGE FACEBOOK : L'ÉGLISE AU MILIEU DU
VILLAGE ET SUR HELLOASSO :
ASSOCIATION-L-EGLISE-AU-MILIEU-DU-VILLAGE



Union Nationale des Combattants

Landeronde (Section 171)

AFN – Soldats de France – OPEX

Siège social : 1 rue du Sablat, 85150 Landeronde – Tél : 06 09 72 82 95



COMMEMORATION DU 8 MAI 1945

81 ème anniversaire de la capitulation de l'Allemagne nazie

Avec la section de Beaulieu sous la roche

10 h – Rassemblement place de l'église à Landeronde.



Vente de bleuets pour L'ONACVG



10 h 15 - Cérémonie Commémorative au monument de la paix.

Participation des jeunes de CM1 et CM2 engagés pour le Passeport du Civisme.

Chants par les élèves de l'école « Il était une fois »

11 h - départ pour Beaulieu

Nous comptons sur votre présence...

Merci de le faire savoir autour de vous...

Le bureau / Le Président A. BULTEAU

MARDI 23 JUIN 2026

Sortie à

Programme de la journée

8h45 - Départ en car de Landeronde

10h - Visite en car du parc animalier (avec des animaux sauvages en liberté)

12h - Déjeuner au restaurant

Après-midi libre – présentation pédagogique des dauphins

18h45 - Retour à Landeronde

Transport en car tout confort (avec toilettes)



Menu

Pain de poisson

Estouffade de paleron de bœuf confit avec sa purée de pomme de terre et son gratin de légumes

Gâteau aux framboises

Café

Une bouteille de vin rouge pour 6 personne + 2 petits pains

Vivez l'aventure sensationnelle d'un safari !

Entre piste safari et partie piétonne, plus de 85 hectares de nature et 1 100 animaux s'offrent à vous pour un voyage merveilleux...

Tarifs

Adhérents : 65€

Non-adhérents : 70€

Inscriptions

À réaliser avant le 10/06/2026 auprès de

JC GARNIER : 10 rue Bonne Lande,
jcg0406@laposte.net, 06 41 92 10 59.

Seulement 40 places.

(bon d'inscription à suivre)

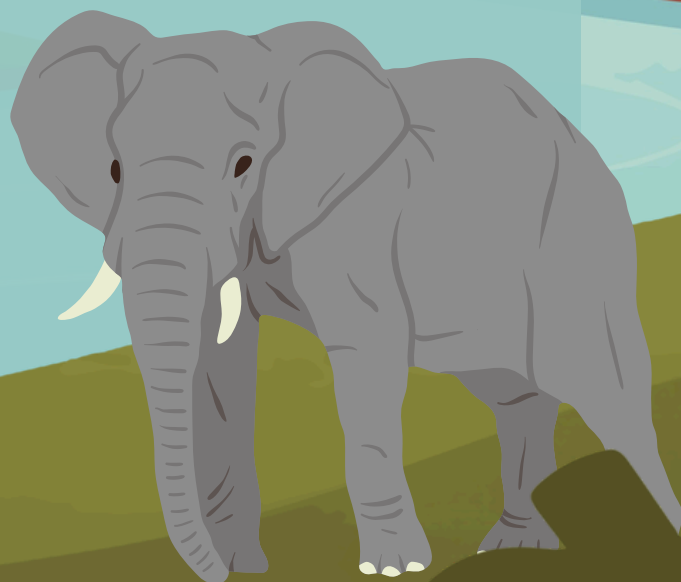



Découvrez notre

AGENDA NUMÉRIQUE

www.cdf-landeronde.fr/agenda

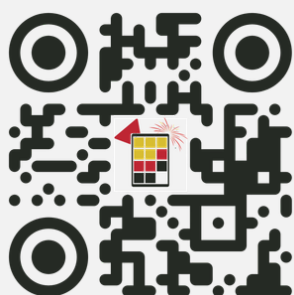

Découvrez en un coup d'œil tout ce qu'il y a à faire à Landeronde : événements festifs, rendez-vous associatifs, animations culturelles, initiatives solidaires...

*Ne manquez plus aucun temps fort
de la vie landeronnaise !*

Club des
**Bien
venus**



BON D'INSCRIPTION pour la sortie à Planète Sauvage le **23/06/26**

Inscription à remettre avant le **10/06/2026** à JC GARNIER :

- 10 rue Bonne Lande, 85150 Landeronde ;
- jcg0406@laposte.net ;
- 06 41 92 10 59.

Chèque à l'ordre du Club des Bienvenus.

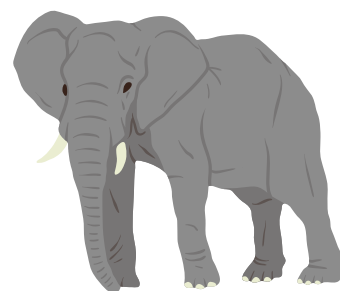

Nom : Prénom :

Nombre de participants : x 70€ = €

x 65€ = €

TOTAL €